

# V 水道料金



水道料金お客様センター  
(市役所別館4階水道局フロア内)

# 1. 水道料金の変遷

## (1) 水道使用料

用途	事項	改定年月				
		昭和38年4月	昭和42年10月	昭和47年11月		
家事専用	基本水量 m <sup>3</sup>	0～8	0～8	0～8	9～30	31以上
	基本料金 円	230	280	320		
	超過料金 円	20	35	—	50	60
家事共用	基本水量 m <sup>3</sup>	(1戸につき) 0～8	(1戸につき) 0～8	(1戸につき) 0～8	9以上	—
	基本料金 円	180	240	240		
	超過料金 円	20	35	—	35	
営業用	基本水量 m <sup>3</sup>	0～15	0～15	0～15	16～30	31以上
	基本料金 円	400	530	800		
	超過料金 円	20	40	—	55	65
官学校署用	基本水量 m <sup>3</sup>	0～20	0～20	0～20	21～50	51以上
	基本料金 円	500	700	1,100		
	超過料金 円	20	35	—	60	65
湯屋用	基本水量 m <sup>3</sup>	0～200	0～200	0～200	201以上	—
	基本料金 円	3,000	6,000	6,000		
	超過料金 円	15	30	—	35	
工場社用	基本水量 m <sup>3</sup>	0～20	0～20	0～20	21～50	51以上
	基本料金 円	580	700	1,100		
	超過料金 円	23	40	—	60	70
庭園用	基本水量 m <sup>3</sup>	0～5	0～5	0～5	6以上	—
	基本料金 円	300	470	500		
	超過料金 円	40	80	—	100	
臨工時用	1 m <sup>3</sup> につき 円	100	100	150	—	—

備考 昭和38年4月1日の新条例制定以前については省略。

古市地区のうち昭和37年11月1日以前に給水開始を受けたものについて、メータを設置するまでの間、下表を適用。

種別	用途	料金			
		基本料金		超過料金	
定額制	専用せん	1戸4人まで1ヶ月につき	80円	一人増す毎に1ヶ月につき	10円
	共用せん	〃	60円	〃	8円
	支せん	1個1ヶ月につき	40円		
	浴場(1)	1ヶ所1ヶ月につき	60円		
	浴場(2)	〃	30円		
計量制	一般用	1立方メートルにつき	6円		
	営業用	〃	6円		
	近鉄用	〃	9円		

用途	事項	改定年月			
		昭和51年10月			
家事専用	基本水量 m <sup>3</sup>	0～8	9～20	21～30	31以上
	基本料金 円	400			
	超過料金 円	—	70	80	90
集住宅団用	基本水量 m <sup>3</sup>	(1世帯につき) 0～8	9～20	21～30	31以上
	基本料金 円	400			
	超過料金 円	—	80	90	100
業務用	基本水量 m <sup>3</sup>	0～20	21～50	51～100	101以上
	基本料金 円	1,600			
	超過料金 円	—	90	100	120
湯屋用	基本水量 m <sup>3</sup>	0～200	201以上		
	基本料金 円	9,000			
	超過料金 円	—	45		
臨時用	1 m <sup>3</sup> につき 円	250			

用途		改定年月		昭和55年12月				
用途	事項							
一般用	基本水量	m <sup>3</sup>	0~8	9~10	11~20	21~40	41~100	101以上
	基本料金	円	550					
	超過料金	円	—	80	100	120	160	180
湯屋用	基本水量	m <sup>3</sup>	0~200	201以上				
	基本料金	円	10,000					
	超過料金	円	—	60				
臨時用	1 m <sup>3</sup> につき	円	400					

用途		改定年月		平成6年6月				
用途	事項							
一般用	基本水量	m <sup>3</sup>	0~8	9~10	11~20	21~40	41~100	101以上
	基本料金	円	650					
	超過料金	円	—	110	140	180	240	280
湯屋用	基本水量	m <sup>3</sup>	0~200	201以上				
	基本料金	円	10,000					
	超過料金	円	—	60				
臨時用	1 m <sup>3</sup> につき	円	400					

用途		改定年月		平成12年10月				
用途	事項							
一般用	基本水量	m <sup>3</sup>	0~8	9~10	11~20	21~40	41~100	101以上
	基本料金	円	735					
	超過料金	円	—	130	160	200	260	310
湯屋用	基本水量	m <sup>3</sup>	0~200	201以上				
	基本料金	円	10,000					
	超過料金	円	—	60				
臨時用	1 m <sup>3</sup> につき	円	400					

用途		改定年月		平成15年4月(下記料金に消費税率を乗じた額)				
用途	事項							
一般用	基本水量	m <sup>3</sup>	0~8	9~10	11~20	21~40	41~100	101以上
	基本料金	円	735					
	超過料金	円	—	130	160	200	260	310
湯屋用	基本水量	m <sup>3</sup>	0~200	201以上				
	基本料金	円	10,000					
	超過料金	円	—	60				
臨時用	1 m <sup>3</sup> につき	円	400					

用途		改定年月		平成26年10月(現行使用料:下記料金に消費税率を乗じた額)				
用途	事項							
一般用	基本水量	m <sup>3</sup>	0~8	9~10	11~20	21~40	41~100	101以上
	基本料金	円	635					
	超過料金	円	—	130	160	200	260	310
湯屋用	基本水量	m <sup>3</sup>	0~200	201以上				
	基本料金	円	10,000					
	超過料金	円	—	60				
臨時用	1 m <sup>3</sup> につき	円	400					

(2) 量水器使用料

(単位:円)

改定年月 口径	昭和38年4月	昭和49年4月	平成6年6月
13 mm	30	50	量水器 使用料 は廃止
16 mm	30	—	
20 mm	75	150	
25 mm	100	200	
30 mm	150	—	
40 mm	150	400	
50 mm	550	2,500	
75 mm	550	3,000	
100 mm	1,000	3,800	
125 mm	—	5,000	
150 mm	—	11,600	
200 mm	—	16,500	

2. 分担金の変遷

(単位:円)

改定年月 口径	昭和45年6月	昭和49年10月	昭和53年10月	昭和56年4月	平成10年4月	平成15年4月
	(以降消費税率を乗じた額)					
13 mm	20,000	60,000 (20,000)	60,000 (20,000)	100,000 (30,000)	—	—
20 mm	30,000	80,000 (30,000)	120,000 (45,000)	138,000 (48,000)	188,000	188,000
25 mm	74,000	220,000 (74,000)	330,000 (111,000)	380,000 (128,000)	530,000	530,000
40 mm	189,000	570,000 (189,000)	860,000 (284,000)	990,000 (330,000)	1,290,000	1,290,000
50 mm	294,000	980,000 (294,000)	1,340,000 (441,000)	1,550,000 (510,000)	2,100,000	2,100,000
75 mm	666,000	2,000,000 (666,000)	3,000,000 (999,000)	3,480,000 (1,150,000)	4,980,000	4,980,000
100 mm	1,183,000	3,550,000 (1,183,000)	5,330,000 (1,775,000)	6,180,000 (2,060,000)	9,330,000	9,330,000
125 mm	1,849,000	5,550,000 (1,849,000)	8,330,000 (2,774,000)	9,660,000 (3,210,000)	—	—
150 mm	2,663,000	7,990,000 (2,663,000)	11,990,000 (3,995,000)	13,900,000 (4,630,000)	22,600,000	22,600,000
200 mm	管理者が別に定める					

※下段( )書は、申込時において本市に在住する期間が引き続き3ヵ年以上の申込者に適用

### 3. 料金調定と有収水量

項目 年度	料金調定 (千円)	有収水量 ( $m^3$ )	配水量 ( $m^3$ )	有収率 (%)
H25	2,113,329	12,149,119	12,545,598	96.8
H26	2,077,570	11,871,369	12,261,084	96.8
H27	2,029,741	11,774,547	12,252,306	96.1
H28	2,017,125	11,711,721	12,226,214	95.8
H29	1,989,908	11,582,108	12,061,738	96.0
H30	1,968,844	11,485,668	11,915,420	96.4
R元	1,938,906	11,307,141	11,803,523	95.8
R2	1,799,247	11,566,345	11,908,629	97.1
R3	1,969,085	11,385,733	11,678,408	97.5
R4	1,938,757	11,206,786	11,476,915	97.6

※臨時用・消費税を含む

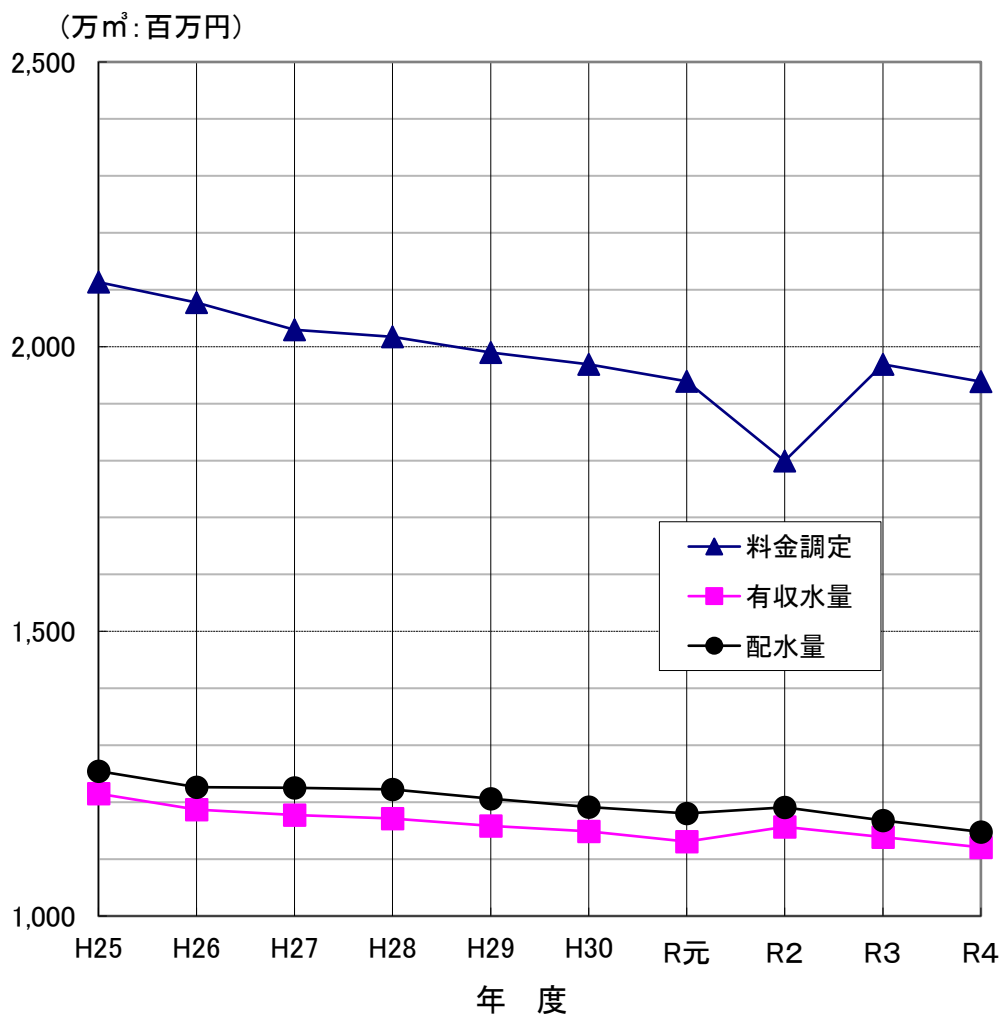

#### 4. 水道料金の収納状況

(1) 年度別収納状況

〔単位 件数：件  
金額：円〕

年度	項目	調 定		収 納		未 収		収納率 (%)
		件 数	金 額	件 数	金 額	件 数	金 額	
H24	過年度	27,442	209,945,817	25,662	202,754,479	1,780	7,191,338	96.6
	現年度	255,528	2,134,516,971	229,730	1,939,689,774	25,798	194,827,197	90.9
	計	282,970	2,344,462,788	255,392	2,142,444,253	27,578	202,018,535	91.4
H25	過年度	27,241	200,702,887	25,593	194,410,368	1,648	6,292,519	96.9
	現年度	256,071	2,113,329,126	229,782	1,919,818,036	26,289	193,511,090	90.8
	計	283,312	2,314,032,013	255,375	2,114,228,404	27,937	199,803,609	91.4
H26	過年度	27,571	198,629,089	26,042	192,812,376	1,529	5,816,713	97.1
	現年度	256,275	2,077,569,531	230,090	1,885,940,611	26,185	191,628,920	90.8
	計	283,846	2,276,198,620	256,132	2,078,752,987	27,714	197,445,633	91.3
H27	過年度	27,403	196,168,434	25,900	190,922,800	1,503	5,245,634	97.3
	現年度	256,791	2,029,740,664	230,427	1,833,297,124	26,364	196,443,540	90.3
	計	284,194	2,225,909,098	256,327	2,024,219,924	27,867	201,689,174	90.9
H28	過年度	27,545	200,390,998	26,095	195,608,907	1,450	4,782,091	97.6
	現年度	257,255	2,017,125,073	230,901	1,826,718,043	26,354	190,407,030	90.6
	計	284,800	2,217,516,071	256,996	2,022,326,950	27,804	195,189,121	91.2
H29	過年度	27,534	194,046,695	26,122	188,514,736	1,412	5,531,959	97.1
	現年度	257,494	1,989,908,223	231,479	1,803,052,203	26,015	186,856,020	90.6
	計	285,028	2,183,954,918	257,601	1,991,566,939	27,427	192,387,979	91.2
H30	過年度	27,218	191,766,208	25,870	186,831,187	1,348	4,935,021	97.4
	現年度	258,750	1,968,843,976	232,942	1,784,776,397	25,808	184,067,579	90.7
	計	285,968	2,160,610,184	258,812	1,971,607,584	27,156	189,002,600	91.3
R元	過年度	26,866	188,198,241	25,635	184,548,388	1,231	3,649,853	98.1
	現年度	259,898	1,938,905,262	233,763	1,751,093,327	26,135	187,811,935	90.3
	計	286,764	2,127,103,503	259,398	1,935,641,715	27,366	191,461,788	91.0
R2	過年度	27,166	191,019,619	26,154	187,397,694	1,012	3,621,925	98.1
	現年度	230,442	1,799,246,584	204,853	1,611,054,728	25,589	188,191,856	89.5
	計	257,608	1,990,266,203	231,007	1,798,452,422	26,601	191,813,781	90.4
R3	過年度	26,490	190,999,601	25,477	187,827,332	1,013	3,172,269	98.3
	現年度	262,402	1,969,085,395	236,302	1,784,197,751	26,100	184,887,644	90.6
	計	288,892	2,160,084,996	261,779	1,972,025,083	27,113	188,059,913	91.3
R4	過年度	26,898	187,425,071	25,885	183,920,108	1,013	3,504,963	98.1
	現年度	263,848	1,938,757,520	236,859	1,752,254,889	26,989	186,502,631	90.4
	計	290,746	2,126,182,591	262,744	1,936,174,997	28,002	190,007,594	91.1

※ 過年度未収額は不納欠損処分額を含む

(2) 階層別使用水量

(単位: m<sup>3</sup>・%)

年度 記号・段階	H30年度		R元年度		R2年度		R3年度		R4年度	
	A: 0m <sup>3</sup> ～16m <sup>3</sup>	548,901	101.1	569,680	103.8	544,524	95.6	564,480	103.7	597,359
B: 17m <sup>3</sup> ～20m <sup>3</sup>	345,746	105.5	363,319	105.1	359,958	99.1	370,105	102.8	367,958	99.4
C: 21m <sup>3</sup> ～40m <sup>3</sup>	3,181,966	100.7	3,210,017	100.9	3,096,536	96.5	3,148,185	101.7	3,260,880	103.6
D: 41m <sup>3</sup> ～80m <sup>3</sup>	4,693,175	97.9	4,567,661	97.3	4,885,728	107.0	4,740,777	97.0	4,501,830	95.0
E: 81m <sup>3</sup> ～200m <sup>3</sup>	1,091,989	97.6	1,027,639	94.1	1,196,602	116.4	1,076,706	90.0	962,360	89.4
F: 201m <sup>3</sup> ～	1,618,217	99.1	1,564,960	96.7	1,482,997	94.8	1,477,616	99.6	1,516,399	102.6
合計	11,479,994	99.2	11,303,276	98.5	11,566,345	102.3	11,377,869	98.4	11,206,786	98.5

※ 臨時用を除く：％は対前年度比

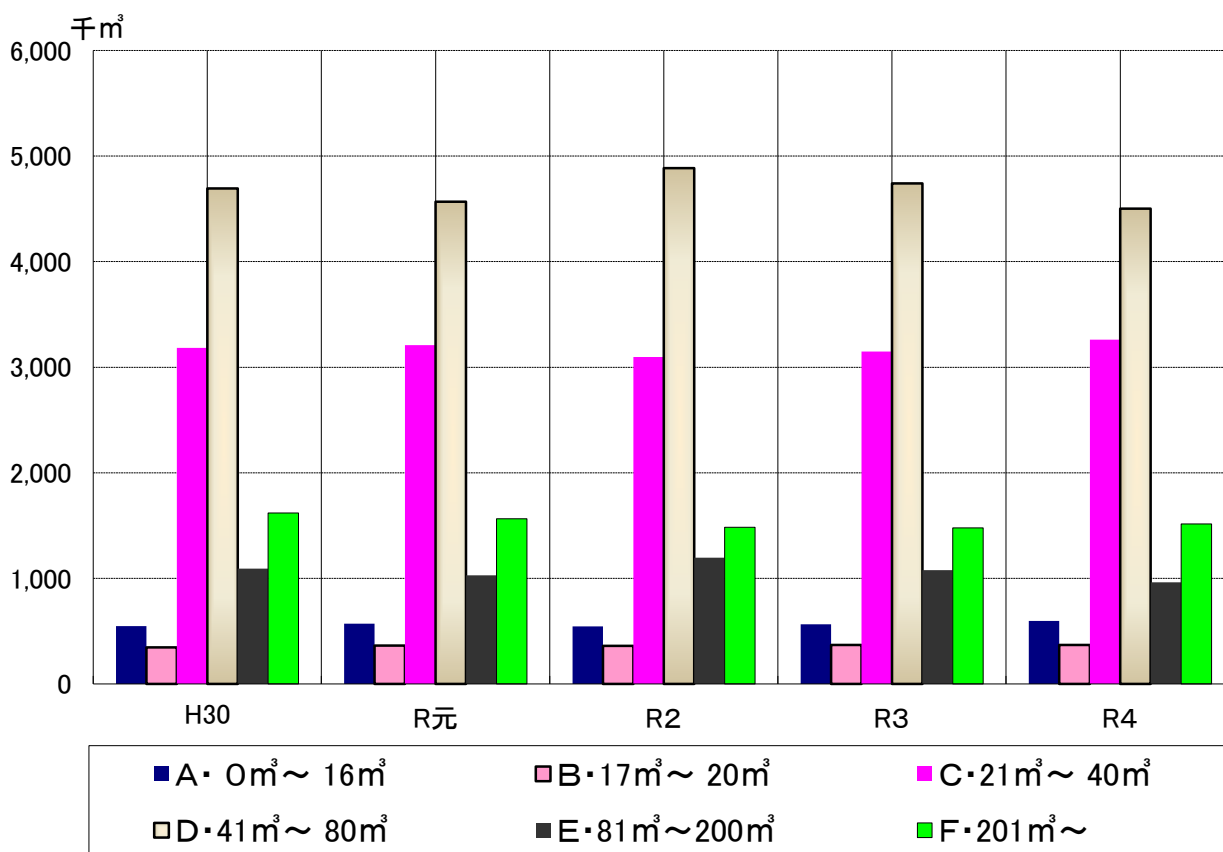

(3) 地域別調定

〔 単位 水 量 : m<sup>3</sup>  
使用料 : 円 〕

地域 区分	年度	H30年度	R元年度	R2年度	R3年度	R4年度
古 市	件 数	49,765	49,814	43,716	50,017	50,017
	水 量	2,142,238	2,101,258	2,075,544	2,098,586	2,098,586
	水道使用料	353,383,041	344,496,981	313,388,011	345,875,718	345,875,718
高 鷲	件 数	66,943	67,210	88,741	68,194	67,343
	水 量	2,740,132	2,694,284	2,990,228	2,745,504	2,675,023
	水道使用料	434,900,636	430,641,625	538,047,467	446,586,749	461,473,113
埴 生	件 数	52,080	52,225	45,771	52,658	52,800
	水 量	2,436,799	2,422,459	2,391,824	2,428,837	2,384,621
	水道使用料	446,352,253	445,531,284	411,843,497	448,691,222	442,744,801
丹 比	件 数	18,002	18,212	15,964	18,315	18,563
	水 量	879,005	857,639	855,673	851,662	839,376
	水道使用料	168,556,148	163,952,016	154,637,432	162,837,702	159,886,904
西 浦	件 数	32,012	32,295	28,886	32,619	32,810
	水 量	1,523,277	1,487,972	1,461,012	1,469,524	1,437,208
	水道使用料	263,419,573	255,523,051	230,512,438	250,904,688	244,735,887
駒ヶ谷	件 数	7,398	7,505	6,724	7,843	7,871
	水 量	346,163	355,463	387,112	389,410	403,671
	水道使用料	65,802,977	69,402,933	74,992,764	80,624,773	85,943,392
羽曳が丘	件 数	27,795	27,822	25,670	28,109	28,272
	水 量	1,158,316	1,137,706	1,170,916	1,164,851	1,136,905
	水道使用料	181,996,978	178,147,588	170,943,691	185,535,933	179,183,975
桃山台	件 数	4,648	4,689	4,300	4,691	4,710
	水 量	254,064	246,495	234,036	229,495	231,396
	水道使用料	51,991,330	49,562,027	42,866,706	44,573,436	45,786,431
合 計	件 数	258,643	259,772	259,772	262,446	262,386
	水 量	11,479,994	11,303,276	11,566,345	11,377,869	11,206,786
	水道使用料	1,966,402,936	1,937,257,505	1,937,232,006	1,965,630,221	1,965,630,221

※ 水道使用料は臨時用を除く (税込み)

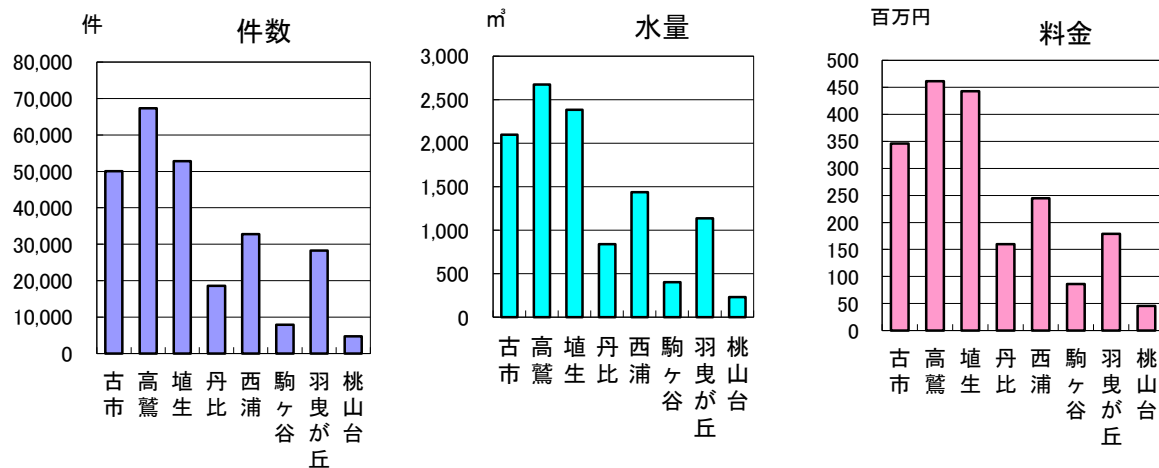



(4) 令和4年度用途別調定構成

区分	件数		料金調定		有収水量	
	件数(件)	構成比(%)	金額(円)	構成比(%)	水量(m <sup>3</sup> )	構成比(%)
家事用	254,663	97.03	1,530,705,586	77.68	9,225,737	82.32
集団住宅用	1,542	0.59	90,842,410	4.61	728,069	6.50
営業用	4,054	1.54	160,240,230	8.13	561,031	5.01
雑居住宅用	500	0.19	17,145,650	0.87	142,672	1.27
官公署用	691	0.26	129,074,201	6.55	400,927	3.58
会社工場用	930	0.35	37,028,408	1.88	128,048	1.14
湯屋用	6	0.01	593,736	0.03	9,396	0.08
臨時用	76	0.02	4,798,640	0.24	10,906	0.10
合計	262,462	100.00	1,970,428,861	100.00	11,206,786	100.00

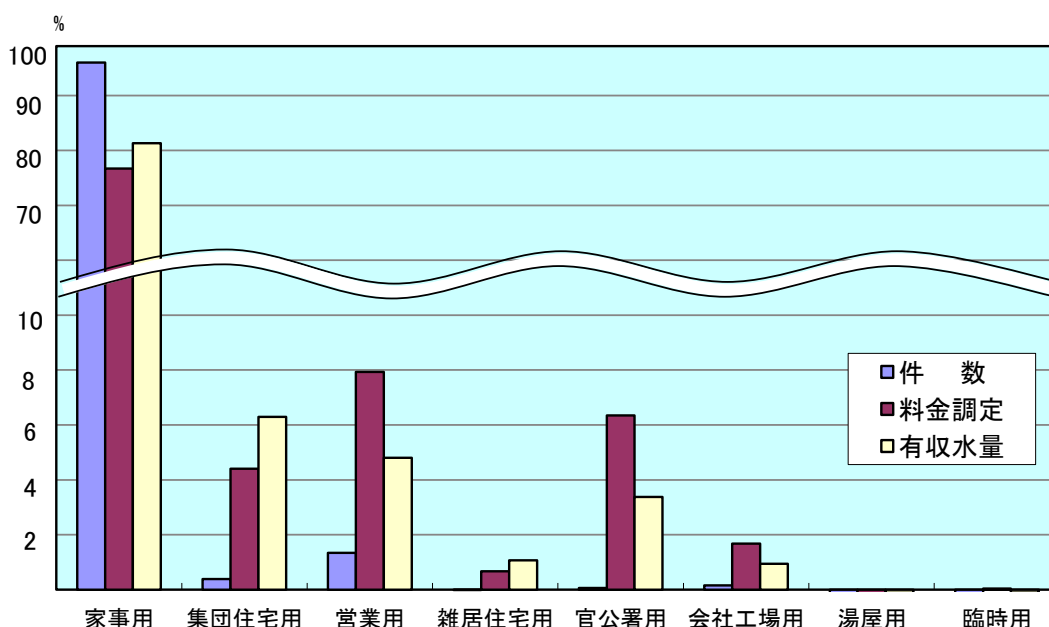

(5) 月別水道使用料調定

(単位：円)

年度 月	H29年度	H30年度	R元年度	R2年度	R3年度	R4年度
4	176,961,126	168,709,602	158,162,462	169,345,191	169,813,017	170,446,321
5	161,876,554	157,966,715	147,205,582	159,739,369	158,384,845	158,382,040
6	174,149,252	174,113,543	169,582,890	177,458,241	173,716,360	173,099,764
7	157,592,477	156,484,678	157,797,643	164,586,665	153,456,217	151,065,055
8	184,594,134	178,353,729	166,560,680	153,505,921	183,376,169	183,900,874
9	169,697,359	164,175,175	153,975,763	150,708,432	156,261,502	157,331,940
10	180,412,040	181,346,148	175,095,489	143,998,816	172,024,380	174,661,936
11	158,227,993	155,874,563	152,241,499	156,902,862	154,969,831	159,375,281
12	171,996,354	173,121,784	177,894,513	169,867,441	171,506,372	171,586,869
1	161,810,389	160,839,749	144,581,430	161,665,494	158,169,972	156,176,130
2	176,449,534	175,693,161	177,894,513	185,861,217	176,536,255	176,232,578
3	143,357,861	143,199,376	144,581,430	146,327,125	140,870,475	138,170,073
合計	2,017,125,073	1,989,878,223	1,925,573,894	1,939,966,774	1,969,085,395	1,970,428,861

※ 臨時用・消費税額を含む。

## 5. 料金収納別一覽

〔単位 件数：件  
構成比：％〕

### (1) 年度別状況

区分 \ 年度	H30年度	R元年度	R2年度	R3年度	R4年度
収入件数	258,740	259,407	230,786	261,694	262,577
口座振替	193,932	193,898	174,132	194,887	194,942
構成比	75.0	74.8	75.5	74.5	74.2
集 金	0	0	0	0	0
構成比	0.0	0.0	0.0	0.0	0.0
納入通知書	64,808	65,509	56,654	66,807	67,635
構成比	25.1	25.3	24.6	25.5	25.8

〔単位 件数：件  
金額：円〕

### (2) 月別状況(令和4年度)

区分 月	収入合計		口座振替		集 金		納入通知書	
	件数	金額	件数	金額	件数	金額	件数	金額
4	19,984	142,787,132	14,159	108,010,573	0	0	5,825	34,779,559
5	23,088	161,729,294	18,357	129,308,952	0	0	4,731	32,420,342
6	20,285	162,654,702	14,121	121,483,792	0	0	6,164	41,170,910
7	24,413	167,309,821	18,451	130,573,033	0	0	5,962	36,736,788
8	19,496	153,152,725	14,084	117,251,349	0	0	5,412	35,901,376
9	24,056	168,908,102	18,444	133,707,207	0	0	5,612	35,200,895
10	20,154	161,015,508	14,056	119,688,296	0	0	6,098	41,327,212
11	23,554	164,326,254	18,372	134,018,959	0	0	5,182	30,307,295
12	20,195	163,347,296	14,143	124,357,360	0	0	6,052	38,989,936
1	23,389	162,392,910	18,392	127,626,198	0	0	4,997	34,766,712
2	19,108	149,150,940	13,998	119,464,774	0	0	5,110	29,686,166
3	24,855	175,329,911	18,365	132,242,952	0	0	6,490	43,086,959
合計	262,577	1,932,104,595	194,942	1,497,733,445	0	0	67,635	434,371,150

## 6. 令和4年度検針件数

地 区	開 栓 件 数	閉 栓 件 数	臨 時 用 件 数	計
A地区(偶数月検針)	147,502	16,695	252	164,449
B地区(奇数月検針)	115,065	18,913	224	134,202
計	262,567	35,608	476	298,651

月	開 栓 件 数	閉 栓 件 数	臨 時 用 件 数	計
4月	24,561	2,756	40	27,357
5月	19,183	3,106	37	22,326
6月	24,593	2,749	40	27,382
7月	19,134	3,096	37	22,267
8月	24,614	2,742	43	27,399
9月	19,256	3,468	35	22,759
10月	24,597	2,780	43	27,420
11月	19,154	3,071	41	22,266
12月	24,593	2,805	42	27,440
1月	19,172	3,093	37	22,302
2月	24,544	2,863	44	27,451
3月	19,166	3,079	37	22,282
計	262,567	35,608	476	298,651

A 地 区		B 地 区	
島泉・恵我之荘・南恵我之荘・羽曳が丘・羽曳が丘西・蔵之内・広瀬・尺度・東阪田・榎山・郡戸		南古市・誉田・白鳥・翠鳥園・軽里・碓井・川向・栄町・野々上・向野・はびきの・駒ヶ谷・通法寺・大黒・飛鳥・壺井・桃山台・学園前	
古市・高鷲・伊賀・埴生野・西浦・野・河原城は区域により奇数月・偶数月の検針となる			
検 針 期 間	期 分	検 針 期 間	期 分
4/2~4/19	3~4月分	5/1~5/18	4~5月分
6/1~6/20	5~6月分	7/2~7/18	6~7月分
8/1~8/20	7~8月分	9/3~9/20	8~9月分
10/1~10/19	9~10月分	11/1~11/16	10~11月分
12/3~12/20	11~12月分	1/4~1/18	12~1月分
2/1~2/20	1~2月分	3/4~3/19	2~3月分

7. 水道料金・下水道使用料早見表（2ヶ月）

（令和5年3月31日現在）

（単位：m<sup>3</sup>、円）

使用 水量	水道料金	下水道 使用料	合計	使用 水量	水道料金	下水道 使用料	合計	使用 水量	水道料金	下水道 使用料	合計
0~16	1,397	1,535	2,932	8 1	14,575	11,094	25,669	1 4 6	33,165	24,679	57,844
1 7	1,540	1,640	3,180	8 2	14,861	11,303	26,164	1 4 7	33,451	24,888	58,339
1 8	1,683	1,744	3,427	8 3	15,147	11,512	26,659	1 4 8	33,737	25,097	58,834
1 9	1,826	1,849	3,675	8 4	15,433	11,721	27,154	1 4 9	34,023	25,306	59,329
2 0	1,969	1,953	3,922	8 5	15,719	11,930	27,649	1 5 0	34,309	25,515	59,824
2 1	2,145	2,079	4,224	8 6	16,005	12,139	28,144	1 5 1	34,595	25,724	60,319
2 2	2,321	2,204	4,525	8 7	16,291	12,348	28,639	1 5 2	34,881	25,933	60,814
2 3	2,497	2,329	4,826	8 8	16,577	12,557	29,134	1 5 3	35,167	26,142	61,309
2 4	2,673	2,455	5,128	8 9	16,863	12,766	29,629	1 5 4	35,453	26,351	61,804
2 5	2,849	2,580	5,429	9 0	17,149	12,975	30,124	1 5 5	35,739	26,560	62,299
2 6	3,025	2,706	5,731	9 1	17,435	13,184	30,619	1 5 6	36,025	26,769	62,794
2 7	3,201	2,831	6,032	9 2	17,721	13,393	31,114	1 5 7	36,311	26,978	63,289
2 8	3,377	2,956	6,333	9 3	18,007	13,602	31,609	1 5 8	36,597	27,187	63,784
2 9	3,553	3,082	6,635	9 4	18,293	13,811	32,104	1 5 9	36,883	27,396	64,279
3 0	3,729	3,207	6,936	9 5	18,579	14,020	32,599	1 6 0	37,169	27,605	64,774
3 1	3,905	3,333	7,238	9 6	18,865	14,229	33,094	1 6 1	37,455	27,814	65,269
3 2	4,081	3,458	7,539	9 7	19,151	14,438	33,589	1 6 2	37,741	28,023	65,764
3 3	4,257	3,583	7,840	9 8	19,437	14,647	34,084	1 6 3	38,027	28,232	66,259
3 4	4,433	3,709	8,142	9 9	19,723	14,856	34,579	1 6 4	38,313	28,441	66,754
3 5	4,609	3,834	8,443	1 0 0	20,009	15,065	35,074	1 6 5	38,599	28,650	67,249
3 6	4,785	3,960	8,745	1 0 1	20,295	15,274	35,569	1 6 6	38,885	28,859	67,744
3 7	4,961	4,085	9,046	1 0 2	20,581	15,483	36,064	1 6 7	39,171	29,068	68,239
3 8	5,137	4,210	9,347	1 0 3	20,867	15,692	36,559	1 6 8	39,457	29,277	68,734
3 9	5,313	4,336	9,649	1 0 4	21,153	15,901	37,054	1 6 9	39,743	29,486	69,229
4 0	5,489	4,461	9,950	1 0 5	21,439	16,110	37,549	1 7 0	40,029	29,695	69,724
4 1	5,709	4,622	10,331	1 0 6	21,725	16,319	38,044	1 7 1	40,315	29,904	70,219
4 2	5,929	4,782	10,711	1 0 7	22,011	16,528	38,539	1 7 2	40,601	30,113	70,714
4 3	6,149	4,943	11,092	1 0 8	22,297	16,737	39,034	1 7 3	40,887	30,322	71,209
4 4	6,369	5,104	11,473	1 0 9	22,583	16,946	39,529	1 7 4	41,173	30,531	71,704
4 5	6,589	5,264	11,853	1 1 0	22,869	17,155	40,024	1 7 5	41,459	30,740	72,199
4 6	6,809	5,425	12,234	1 1 1	23,155	17,364	40,519	1 7 6	41,745	30,949	72,694
4 7	7,029	5,585	12,614	1 1 2	23,441	17,573	41,014	1 7 7	42,031	31,158	73,189
4 8	7,249	5,746	12,995	1 1 3	23,727	17,782	41,509	1 7 8	42,317	31,367	73,684
4 9	7,469	5,907	13,376	1 1 4	24,013	17,991	42,004	1 7 9	42,603	31,576	74,179
5 0	7,689	6,067	13,756	1 1 5	24,299	18,200	42,499	1 8 0	42,889	31,785	74,674
5 1	7,909	6,228	14,137	1 1 6	24,585	18,409	42,994	1 8 1	43,175	31,994	75,169
5 2	8,129	6,388	14,517	1 1 7	24,871	18,618	43,489	1 8 2	43,461	32,203	75,664
5 3	8,349	6,549	14,898	1 1 8	25,157	18,827	43,984	1 8 3	43,747	32,412	76,159
5 4	8,569	6,710	15,279	1 1 9	25,443	19,036	44,479	1 8 4	44,033	32,621	76,654
5 5	8,789	6,870	15,659	1 2 0	25,729	19,245	44,974	1 8 5	44,319	32,830	77,149
5 6	9,009	7,031	16,040	1 2 1	26,015	19,454	45,469	1 8 6	44,605	33,039	77,644
5 7	9,229	7,191	16,420	1 2 2	26,301	19,663	45,964	1 8 7	44,891	33,248	78,139
5 8	9,449	7,352	16,801	1 2 3	26,587	19,872	46,459	1 8 8	45,177	33,457	78,634
5 9	9,669	7,513	17,182	1 2 4	26,873	20,081	46,954	1 8 9	45,463	33,666	79,129
6 0	9,889	7,673	17,562	1 2 5	27,159	20,290	47,449	1 9 0	45,749	33,875	79,624
6 1	10,109	7,834	17,943	1 2 6	27,445	20,499	47,944	1 9 1	46,035	34,084	80,119
6 2	10,329	7,994	18,323	1 2 7	27,731	20,708	48,439	1 9 2	46,321	34,293	80,614
6 3	10,549	8,155	18,704	1 2 8	28,017	20,917	48,934	1 9 3	46,607	34,502	81,109
6 4	10,769	8,316	19,085	1 2 9	28,303	21,126	49,429	1 9 4	46,893	34,711	81,604
6 5	10,989	8,476	19,465	1 3 0	28,589	21,335	49,924	1 9 5	47,179	34,920	82,099
6 6	11,209	8,637	19,846	1 3 1	28,875	21,544	50,419	1 9 6	47,465	35,129	82,594
6 7	11,429	8,797	20,226	1 3 2	29,161	21,753	50,914	1 9 7	47,751	35,338	83,089
6 8	11,649	8,958	20,607	1 3 3	29,447	21,962	51,409	1 9 8	48,037	35,547	83,584
6 9	11,869	9,119	20,988	1 3 4	29,733	22,171	51,904	1 9 9	48,323	35,756	84,079
7 0	12,089	9,279	21,368	1 3 5	30,019	22,380	52,399	2 0 0	48,609	35,965	84,574
7 1	12,309	9,440	21,749	1 3 6	30,305	22,589	52,894	水道料金 201m <sup>3</sup> 以上 1m <sup>3</sup> につき 310円 で算出した料金に1.10を乗じた額  下水道使用料 201~1,000 m <sup>3</sup> 1m <sup>3</sup> につき 234円 1,001~2,000 m <sup>3</sup> 1m <sup>3</sup> につき 266円 2,001m <sup>3</sup> 以上 1m <sup>3</sup> につき 273円 で算出した料金に1.10を乗じた額			
7 2	12,529	9,600	22,129	1 3 7	30,591	22,798	53,389				
7 3	12,749	9,761	22,510	1 3 8	30,877	23,007	53,884				
7 4	12,969	9,922	22,891	1 3 9	31,163	23,216	54,379				
7 5	13,189	10,082	23,271	1 4 0	31,449	23,425	54,874				
7 6	13,409	10,243	23,652	1 4 1	31,735	23,634	55,369				
7 7	13,629	10,403	24,032	1 4 2	32,021	23,843	55,864				
7 8	13,849	10,564	24,413	1 4 3	32,307	24,052	56,359				
7 9	14,069	10,725	24,794	1 4 4	32,593	24,261	56,854				
8 0	14,289	10,885	25,174	1 4 5	32,879	24,470	57,349				

※上記の料金には消費税が含まれています。なお、下水処理区域外では下水道使用料を除きます。

